

Instruktion för öppnande av gemensam händelserapport

Version 1.0

Gustav Hultegård
2020-01-02



Enkla förhållningsregler

- Börja med att öppna rapporten i kommunen det insatsen hände i
- Öppna sedan rapporten i de hjälpande kommunerna.
- Starta upp händelserapporten tidigast efter att första resurs konstaterat är på plats och positionen är säkerställd. Positionen skall då vara flyttad i Zenit
- Försök att vänta till insatsen är avslutad i zenit
- Starta upp händelserapporten som senast ett byte hos räddningsåtgörare.
- Om rapporten startas innan händelsen är klar. Kan inte underlag kopieras in i sista anteckningsfältet



Tryck här

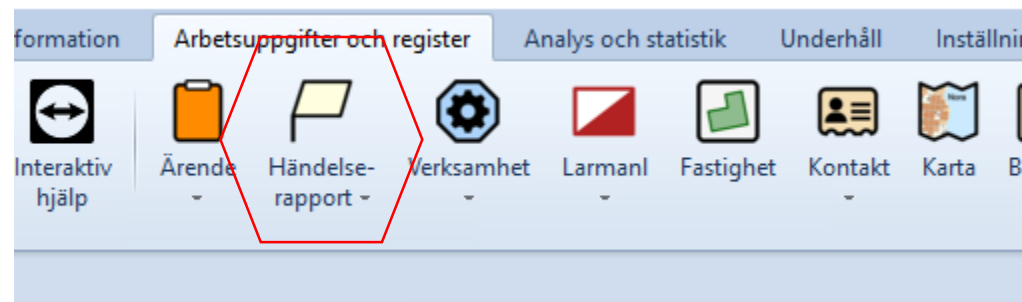

Tryck här

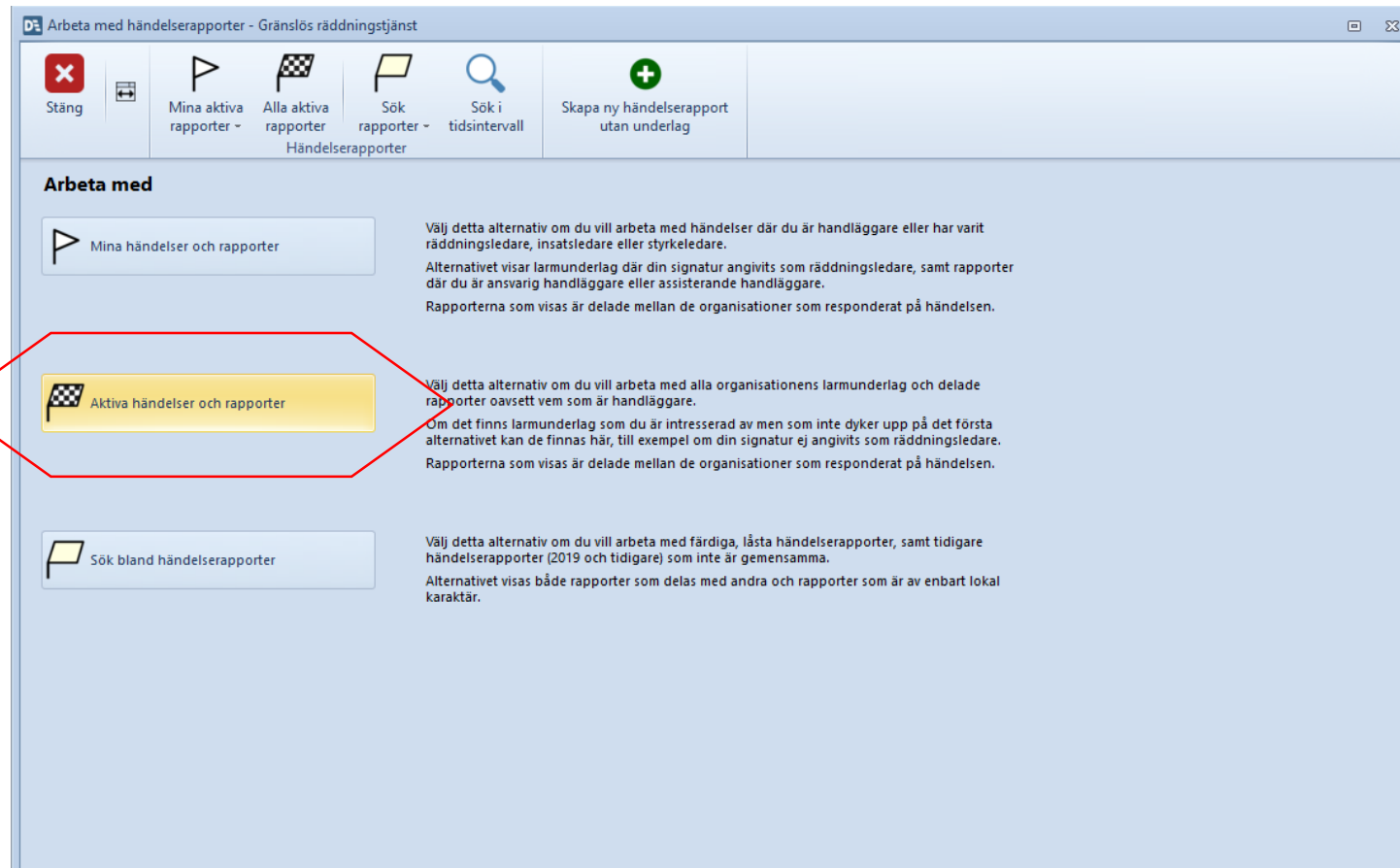

Arbeta med händelserapporter - Gränslös räddningstjänst

Stäng

Mina aktiva rapporter

Alla aktiva rapporter

Sök rapporter

Sök i tidsintervall

Skapa ny händelserapport utan underlag

Arbeta med

Mina händelser och rapporter

Välj detta alternativ om du vill arbeta med händelser där du är handläggare eller har varit räddningsledare, insatsledare eller styrkeledare. Alternativet visar larmunderlag där din signatur angivits som räddningsledare, samt rapporter där du är ansvarig handläggare eller assisterande handläggare. Rapporterna som visas är delade mellan de organisationer som responderat på händelsen.

Aktiva händelser och rapporter

Välj detta alternativ om du vill arbeta med alla organisationens larmunderlag och delade rapporter oavsett vem som är handläggare. Om det finns larmunderlag som du är intresserad av men som inte dyker upp på det första alternativet kan de finnas här, till exempel om din signatur ej angivits som räddningsledare. Rapporterna som visas är delade mellan de organisationer som responderat på händelsen.

Sök bland händelserapporter

Välj detta alternativ om du vill arbeta med färdiga, låsta händelserapporter, samt tidigare händelserapporter (2019 och tidigare) som inte är gemensamma. Alternativet visas både rapporter som delas med andra och rapporter som är av enbart lokal karaktär.



Förlagor finns fördelade på eget värdskap och annat värdskap.

Gamla huvudrapporten Gamla Förstärkningsrapporten

Stäng Mina aktiva rapporter - Alla aktiva rapporter - Sök rapporter - Sök i tidsintervall Skapa ny händelserapport utan underlag

ALLA Ej påbörjade, eget värdskap **Ej påbörjade, annat värdskap** Påbörjade, eget värdskap Påbörjade, annat värdskap Utan värdskap

ärende	tidpunkt	adm	händelse	plats
Nya händelser, eget värdskap (0680) (antal = 14)				
16.2924990.3 G2020.000596	2020-01-02 04:02 Jönköping		Sjukvårdslarm Första hjälpenlarm	Lärkstigen 3 Jönköping
16.2924902.2 G2020.000564	2020-01-01 23:20 Jönköping		Interna brandlarm Inringt från platsen	Havsörnsgatan 137 Jönköping
16.2924878.3 G2020.000534	2020-01-01 22:14 Jönköping		Sjukvårdslarm Första hjälpenlarm	fågelveik 9 Jönköping
16.2924881.2 G2020.000535	2020-01-01 22:13 Jönköping		Lösa föremål	dalviksringen 31 Jönköping
16.2924867.2 G2020.000529	2020-01-01 21:49 Jönköping		Hissnödläge	Hermansvägen 128 Jönköping
16.2924815.2 G2020.000475	2020-01-01 18:33 Jönköping		Brand i byggnad Mindre, fristående byggnad	Havsörnsgatan 105 Jönköping
16.2924806.4 G2020.000461	2020-01-01 18:13 Jönköping		Hot om suicid Person vid vatten	Esplanadsbron Jönköping
16.2924781.2 G2020.000447	2020-01-01 17:18 Jönköping		Brand ute - container	Havsörnsgatan 103 Jönköping

Sammandrag

2020-01-02 04:02, Sjukvårdslarm, Första hjälpenlarm
Lärkstigen 3, Jönköping

243-1400, FIVPA
243-1410, 243-1465

Åtgärder

Öppna rapport

Rapporten kan öppnas i skrivläge.

Öppna med skrivskydd



Välj händelse och tryck skapa rapport

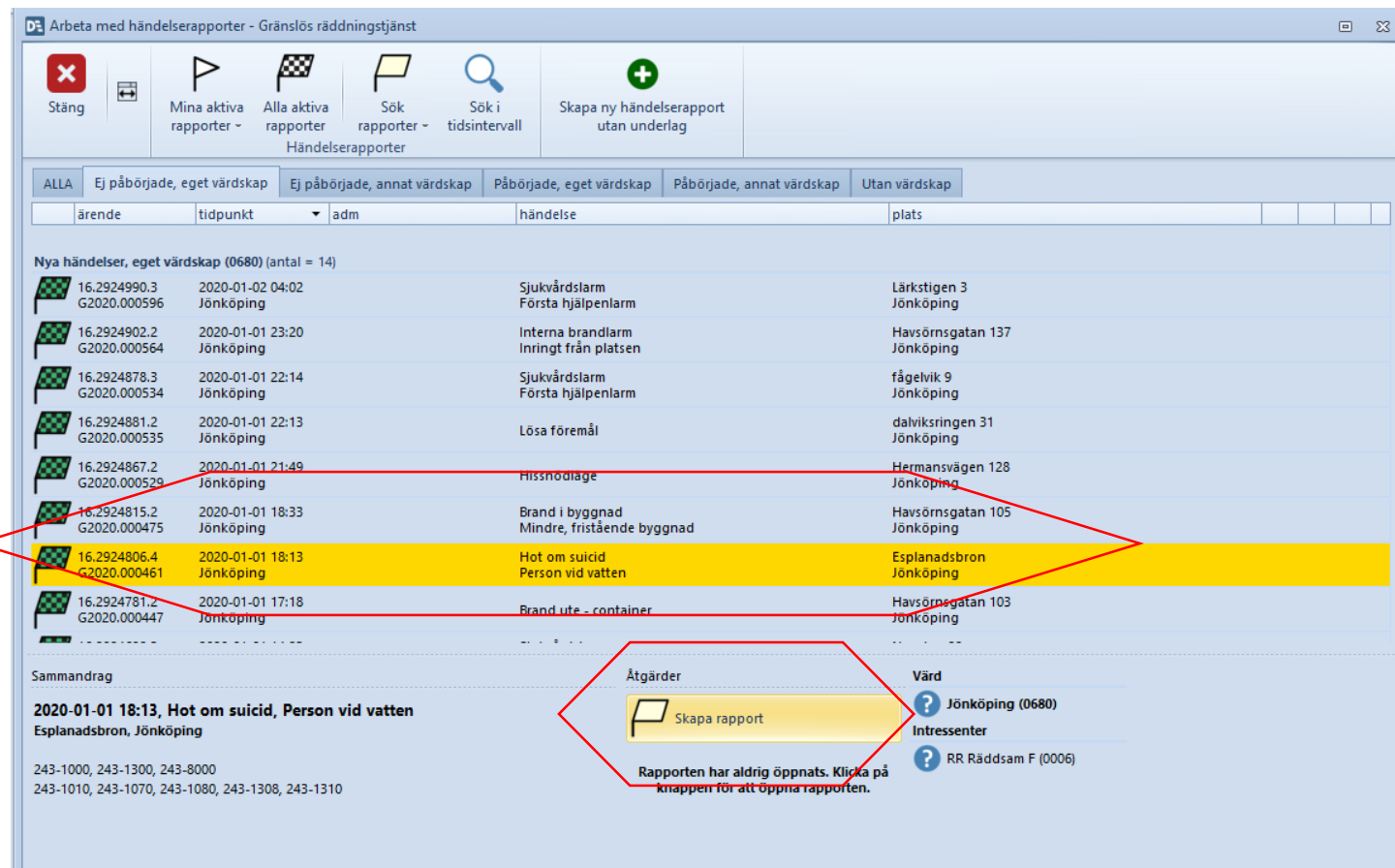

Arbeta med händelserapporter - Gränslös räddningstjänst

Stäng | Mina aktiva rapporter | Alla aktiva rapporter | Sök rapporter - | Sök i tidsintervall | Skapa ny händelserapport utan underlag

Händelserapporter

ALLA | Ej påbörjade, eget värdskap | Ej påbörjade, annat värdskap | Påbörjade, eget värdskap | Påbörjade, annat värdskap | Utan värdskap

ärende	tidpunkt	adm	händelse	plats
Nya händelser, eget värdskap (0680) (antal = 14)				
16.2924990.3 G2020.000596	2020-01-02 04:02 Jönköping		Sjukvårdslarm Första hjälpenlarm	Lärkstigen 3 Jönköping
16.2924902.2 G2020.000564	2020-01-01 23:20 Jönköping		Interna brandlarm Inringt från platsen	Havsörnsgatan 137 Jönköping
16.2924878.3 G2020.000534	2020-01-01 22:14 Jönköping		Sjukvårdslarm Första hjälpenlarm	fågelvik 9 Jönköping
16.2924881.2 G2020.000535	2020-01-01 22:13 Jönköping		Lösa föremål	dalviksringen 31 Jönköping
16.2924867.2 G2020.000529	2020-01-01 21:49 Jönköping		Hissnodiage	Hermansvägen 128 Jönköping
16.2924815.2 G2020.000475	2020-01-01 18:33 Jönköping		Brand i byggnad Mindre, fristående byggnad	Havsörnsgatan 105 Jönköping
16.2924806.4 G2020.000461	2020-01-01 18:13 Jönköping		Hot om suicid Person vid vatten	Esplanadsbron Jönköping
16.2924781.2 G2020.000447	2020-01-01 17:18 Jönköping		Brand ute - container	Havsörnsgatan 103 Jönköping

Sammandrag

2020-01-01 18:13, Hot om suicid, Person vid vatten
Esplanadsbron, Jönköping

243-1000, 243-1300, 243-8000
243-1010, 243-1070, 243-1080, 243-1308, 243-1310

Åtgärder

Skapa rapport

Värd

- Jönköping (0680)
- Intressenter
- RR Räddsam F (0006)

Rapporten har aldrig öppnats. Klicka på knappen för att öppna rapporten.



Bekräfta skapade av rapport. Avisa inga rapporter

Arbeta med händelserapporter - Gränslös räddningstjänst

VISA MG KARTAN!
Daedalos Geografimodul kan visa en karta här
Prova Geografimodulen!
Det är kostnadsfritt att prova

2020-01-01 18:13, Hot om suicid, Person vid vatten
Esplanadsbron, Jönköping

RESPONDERANDE ORGANISATIONER
0006 RR Räddsam F, 0680 Jönköping

RESPONDERANDE STATIONER
243-1000, 243-1300, 243-8000

RESPONDERANDE ENHETER
243-1010, 243-1070, 243-1080, 243-1308, 243-1310

Skapa händelserapport Avisa larmunderlaget Stäng utan åtgärd

BEKRÄFTA



Gå igenom rapporten som innan med pilarna

Händelserapport

Stäng Skriv, granska MSB Definitioner Vård och handläggare Status Underlag larm Sammandrag Rapport Bilagor Administration Semafor Första sida Föreg sida Gå till sida Nästa sida Felkontroll Sänd till MSB

Händelse

2020 v 1
1
Januari
Onsdag

G2020.000340
12:00

Jönköping
Öxnegården

Status

Under arbete Inledande status
Ej läst
Ej sänd till MSB

Okänt
Sekretessnivå Ingen sekretess
Ansvar Gustav Hultegård
Assisterande handläggare

Öxnehaga

Skidbacke
Öxnegården motionscentral

Öxnehaga kyrka

Servicehus

Bågsk

RäddSamt

Ansvar och assisterande

- Sätt den som varit räddningsledare Som ansvarig
- Om möjligt de som är assisterande
- Rapportansvarig är högsta utlarmade befäl även om den vänder
- Vård skall inte behövas ändras
- Tryck lägg till

Händelsrapport

2020 v 1
1
Januari
Onsdag

G2020.000340
12:00

Jonköping
Öxnegården

Gemensam händelsrapport

Rapportstatus Öppen gemensam rapport. Kan hanteras av fler organisationer.
0680

Vårdorganisation 0680
Jag är ansvarig handläggare för denna rapport.

Larmunderlag Larmunderlaget för denna rapport är klarmärkat.

Vård och intressenter

Vård			Handläggare		
kod	namn	status	kod	namn	status
0680	Jonköping	Accepterad	0680	Gustav Hultegård	Ansvarig handläggare

0680, Gustav Hultegård, gustav.hultegard@jonkopings.se, 2020-01-02 09:59

Intressenter



?	0006	RR Räddsam F	Ej beslut

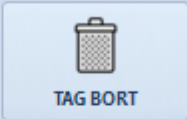
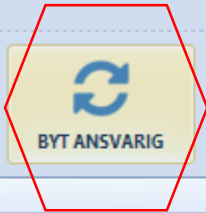

Växla assisterande och ansvar om ni står som ansvariga

Handläggare

	kod	namn
Ansvarig handläggare		
	0680	Gustav Hultegård
Assisterande handläggare		
	0680	Thell, Daniel



De flesta rutorna är som vanligt

2020 v 1 1 Januari Onsdag	G2020.000340 12:02	Räddningstjänst Begränsat läckage av drivmedel/o... Öxnegården	Jönköping	Under ar Ej läs Ej sänd till		
Ärende	Skador	Resurser	Före ankomst	Beslut	Utvärd	Beskrivning
Ärende/Uppdrag	Händelse		Plats			
Uppdrag <input checked="" type="radio"/> Insatsen leddes i kommunal regi eller statlig räddningstjänst <input type="radio"/> Sjukvårdsuppdrag eller annat uppdrag	Utlösande händelse <input type="radio"/> Brand eller brandtillbud <input type="radio"/> Trafikolycka (väg, spår, flyg, sjö) <input checked="" type="radio"/> Utsläpp <input type="radio"/> Drunkning eller drunkningstillbud <input type="radio"/> Nödställd person i andra fall <input type="radio"/> Naturolycka <input type="radio"/> Övrigt <input type="radio"/> Händelse utan risk för skada <input type="checkbox"/> Den utlösande händelsen orsakade en eller flera följdyckor	Utsläpp av farligt ämne (även tillbud) <input checked="" type="radio"/> Begränsat läckage av drivmedel eller olja <input type="radio"/> Annat utsläpp eller överhängande fara för utsläpp av farligt ämne	<input type="button" value="Koppla till verksamhet eller adress"/> Händelsen inträffade i en byggnad eller i anslutning till en byggnad <input type="radio"/> Ja <input type="radio"/> Nej Typ/utemiljö <input type="button" value="+"/>	Kommun: Jönköping Område: Huskvarna Verksamhet: Adress, plats, vägnr: Öxnegården Fastighet: Öxnehaga 2:1 Koordinat (N, E): 6403710 455804 <input type="checkbox"/> Samhällsviktig verksamhet		
Första larm via automatlarm <input type="radio"/> Ja <input type="radio"/> Nej SOS ärendenummer: 16.2924666.2 Förmodad händelse vid huvudlarm: Utsläpp farligt ämne - drivmedel Anrop till SOS: 2020-01-01 12:00:44 Besvarat av SOS: 2020-01-01 12:01:34 Förlarm till rtj: 2020-01-01 12:01:42 Huvudlarm till rtj: 2020-01-01 12:02:21 Akut RVR-uppdrag eller sanering (Ophelia) har genomförts <input type="radio"/> Ja <input type="radio"/> Nej Annat (ej akut) RVR-uppdrag eller sanering har genomförts <input type="radio"/> Ja <input type="radio"/> Nej Uppdraget eller delar av det skall	Förtydliga vid behov <input type="text"/> Tillägg <input type="checkbox"/> Sjukvårdslarmrapport <input type="checkbox"/> Suicidrapport <input type="radio"/> OFU, nivå 2 <input type="radio"/> OFU, nivå 3 <input type="checkbox"/> OFU, egenutvärdering					



Nytt gemensamt resursbesked

Resurser

G2020.000340 12:02 Begränsat läckage av drivmedel/olja Öxnegården

GRUPPER PERSONAL

LÄGG TILL RADERA ARBETSUPPGIFTER LÖNERAPPORT

Enheter och personal från alla organisationer som responderat på händelsen.

Namn	Start	Kvittens	Framme	Klar	Slut	Ansp	Körtid	Total	Pax	Ber	Uppdr	Anmärkning
<input type="checkbox"/> 243-1110	12:02:18			12:05	12:05			0:03 h	3	H		INS
<input type="checkbox"/> 02: Aas, Christian								0:03 h		H		INS
<input type="checkbox"/> DT: Thell, Daniel								0:03 h		H		INS
<input type="checkbox"/> RJ: Johansson, Richard								0:03 h		H		INS
<input type="checkbox"/> 243-1080	12:02:23			12:37	12:37			0:35 h	0	H		INS
<input type="checkbox"/> 243-8000	12:02:26	12:04:05		12:32	12:32	99 s		0:30 h	0	H		INS
<input type="checkbox"/> 243-1010	12:03:51	12:03:51	12:10:02	12:27	12:37		6:11 m	0:34 h	2	H		INS
<input type="checkbox"/> 40: Hamerius, Martin								0:34 h		H		INS
<input type="checkbox"/> 35: Nemeth, Jozsef								0:34 h		H		INS



Lägga till personer. (dubbelklicka på raden)

Resurser

G2020.000340
12:02

Begränsat läckage av drivmedel/olja
Öxnegården

GRUPPER PERSONAL

LÄGG TILL RADERA ARBETSUPPGIFTER LÖNERAPPORT

Enheter och personal från alla organisationer som responderat på händelsen.

Namn	Start	Kvittens	Framme	Klar	Slut	Ansp	Körtid	Total	Pax	Ber	Uppdr	Anmärkning
<input type="checkbox"/> 243-1110	12:02:18			12:05	12:05			0:03 h	3	H		INS
<input type="checkbox"/> 02: Aas, Christian								0:03 h		H		INS
<input type="checkbox"/> DT: Thell, Daniel								0:03 h		H		INS
<input type="checkbox"/> RJ: Johansson, Richard								0:03 h		H		INS
<input type="checkbox"/> 243-1080	12:02:22			12:27	12:37			0:35 h	0	H		INS
<input type="checkbox"/> 243-8000	12:02:26	12:04:05		12:32	12:32	99.3		0:30 h	0	H		INS
<input type="checkbox"/> 243-1010	12:03:51	12:03:51	12:10:02	12:27	12:37		6:11 m	0:34 h	2	H		INS
<input type="checkbox"/> 40: Hamerius, Martin								0:34 h		H		INS
<input type="checkbox"/> 35: Nemeth, Jozsef								0:34 h		H		INS



Lägg till personal genom nummer eller bokstäver. (i den inloggade kommunen funkar personallistan)

☰ Lägg till enhet/grupp

STÄNG BÖRJA OM

VALD ORGANISATION 0680 VALD ENHET 243-8000

Välj personal Vald personal

Välj personal genom att skriva en eller flera signaturer i fältet.
Separera signaturerna med komma-tecken eller mellanslag.
Lägg till personal från annan organisation genom att skriva räddningstjänstkoden följt av ett kolon före signaturen, så här: 9004:ER.
Tryck på ENTER för att hämta personuppgifterna.

Eller klicka på knappen för att välja personal ur en lista.

PERSONALLISTA

LÄGG TILL PÅ RESURSBESKED



Tryck lägg till på resursbesked

Lägg till enhet/grupp

STÄNG BÖRJA OM

VALD ORGANISATION 0680 VALD ENHET 243-8000

Välj personal

Välj personal genom att skriva en eller flera signaturer i fältet.
Separera signaturerna med komma-tecken eller mellanslag.
Lägg till personal från annan organisation genom att skriva räddningstjänstkoden följt av ett kolon före signaturen, så här: 9004:ER,
Tryck på ENTER för att hämta personuppgifterna.

am|

Eller klicka på knappen för att välja personal ur en lista.

PERSONALLISTA

VALD PERSONAL
AM Melin, Andreas

LÄGG TILL PÅ RESURSBEKED



Ändra egen status

- Efter ni har satt ansvarig
- Tryck pil under status och välj indatering klar

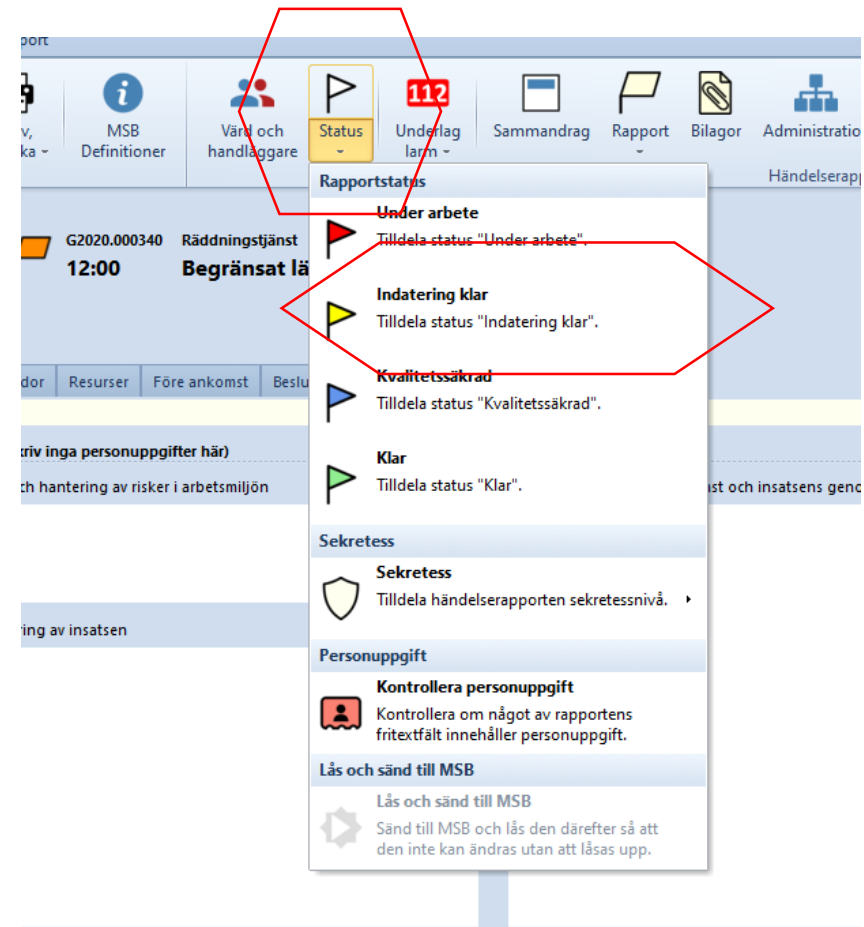

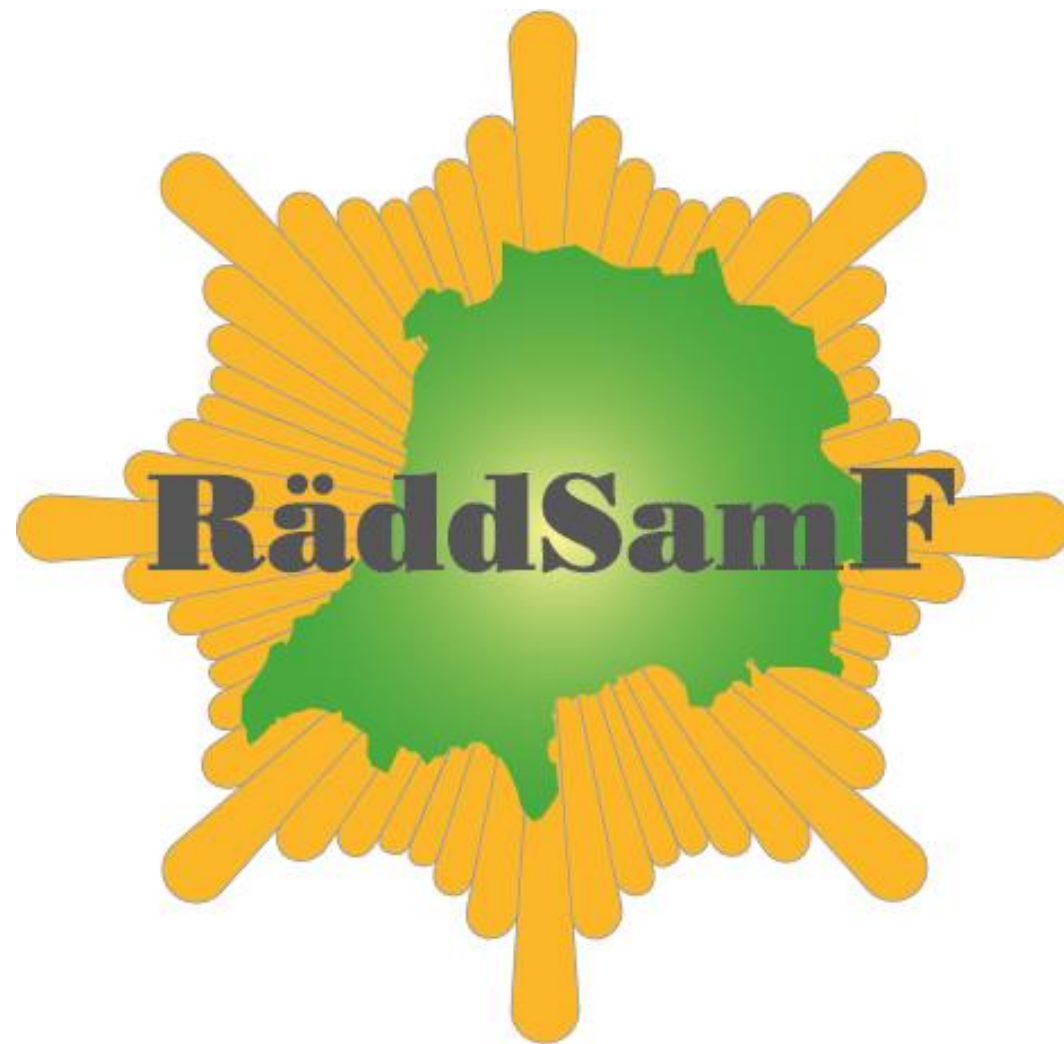

raddsamf.se

